

REGIONE AUTONOMA DELLA SARDEGNA
ASSESSORATO DIFESA DELL'AMBIENTE

Direzione Generale del Corpo Forestale e di Vigilanza Ambientale
Servizio Ispettorato Ripartimentale di Sassari

Provincia di Sassari
Comune di Putifigari

Vincolo idrogeologico
(art. 1 Regio Decreto Legge 30 dicembre 1923, n° 3267)

Norme di attuazione del Piano di assetto idrogeologico
Art. 9 "Gestione delle aree a vincolo idrogeologico"
(Deliberazione della Giunta Regionale n° 54/33 del 30 dicembre 2004 e s.m.i.)

TAVOLA 2
Sottozona 3

- Corografia
- Quadro d'unione catastale
- Planimetria catastale

Viato il Direttore Servizio
dott. S. C. M.

L'URROSA RICORDATO
dott. Giovanni Tosi

Sassari, 15 novembre 2010.

Elaborazione cartografica: geom. Giorgio Meloni

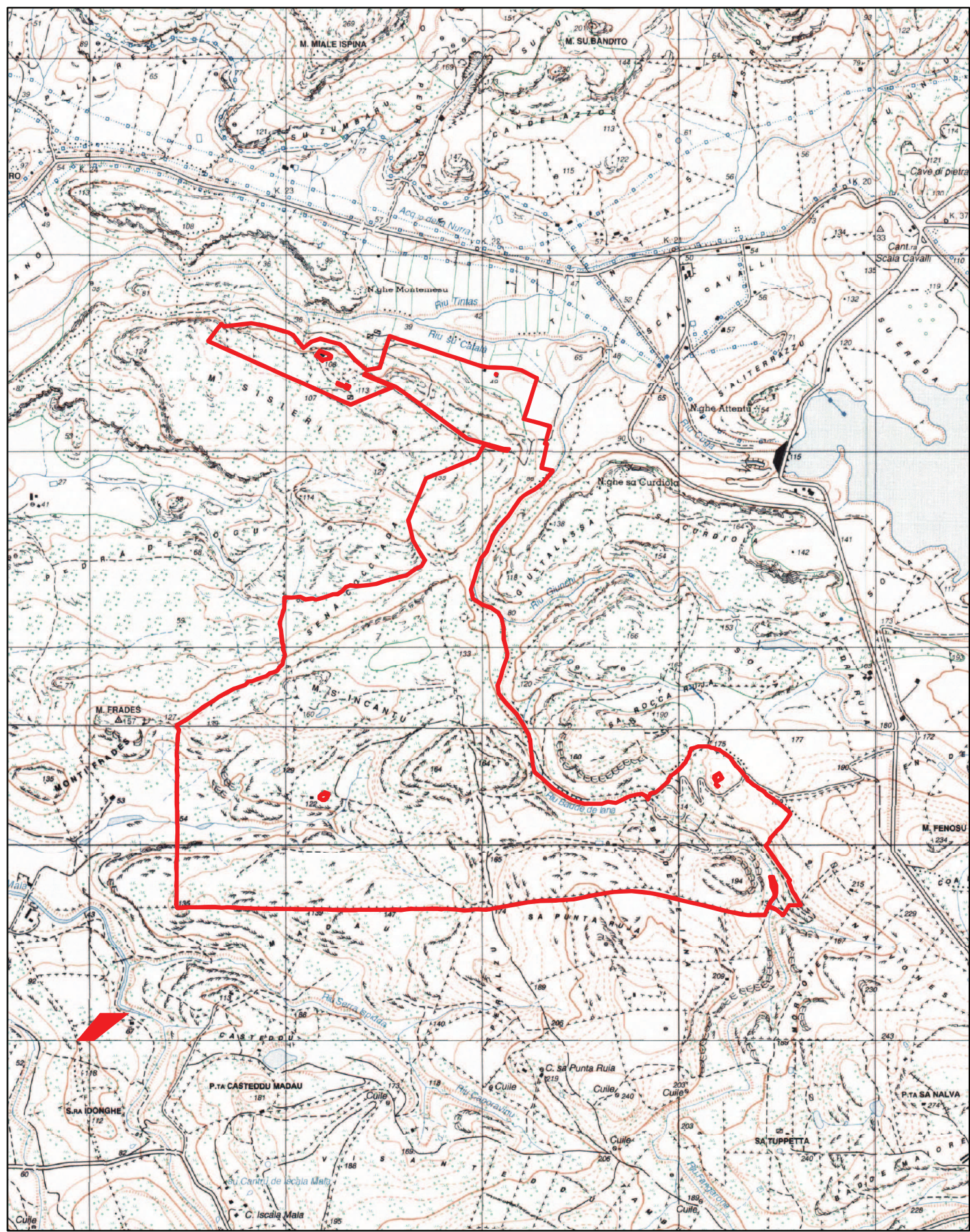

Corografia - scala 1:25.000
Cartografia I.G.M. Serie 25

Legenda

Confine di COMPLESSO VINCOLATO

Linea di divisione tra fogli catastali

Linea di divisione tra mappali

SOTTOZONE di terreni esclusi dal vincolo

Area PAI

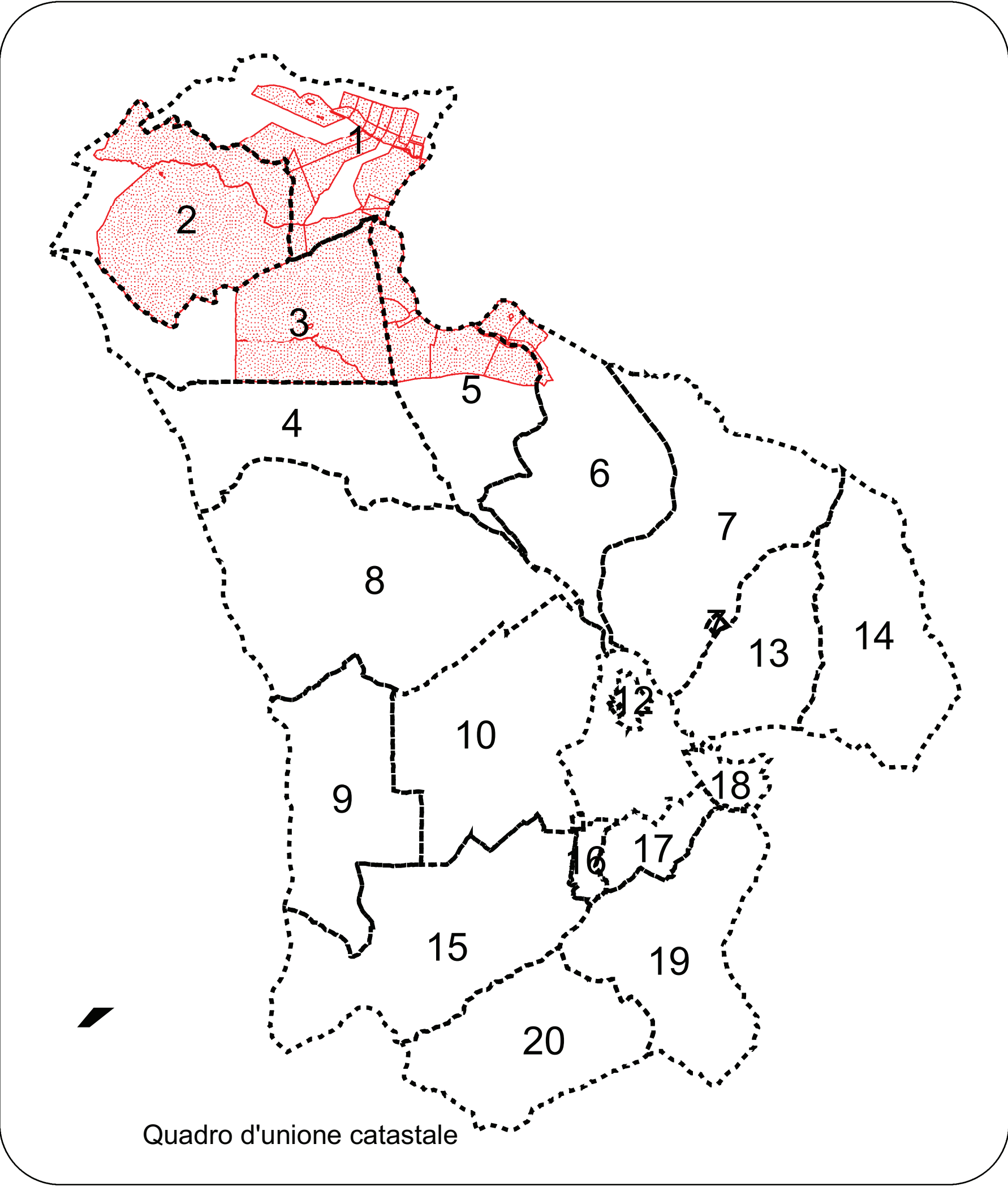
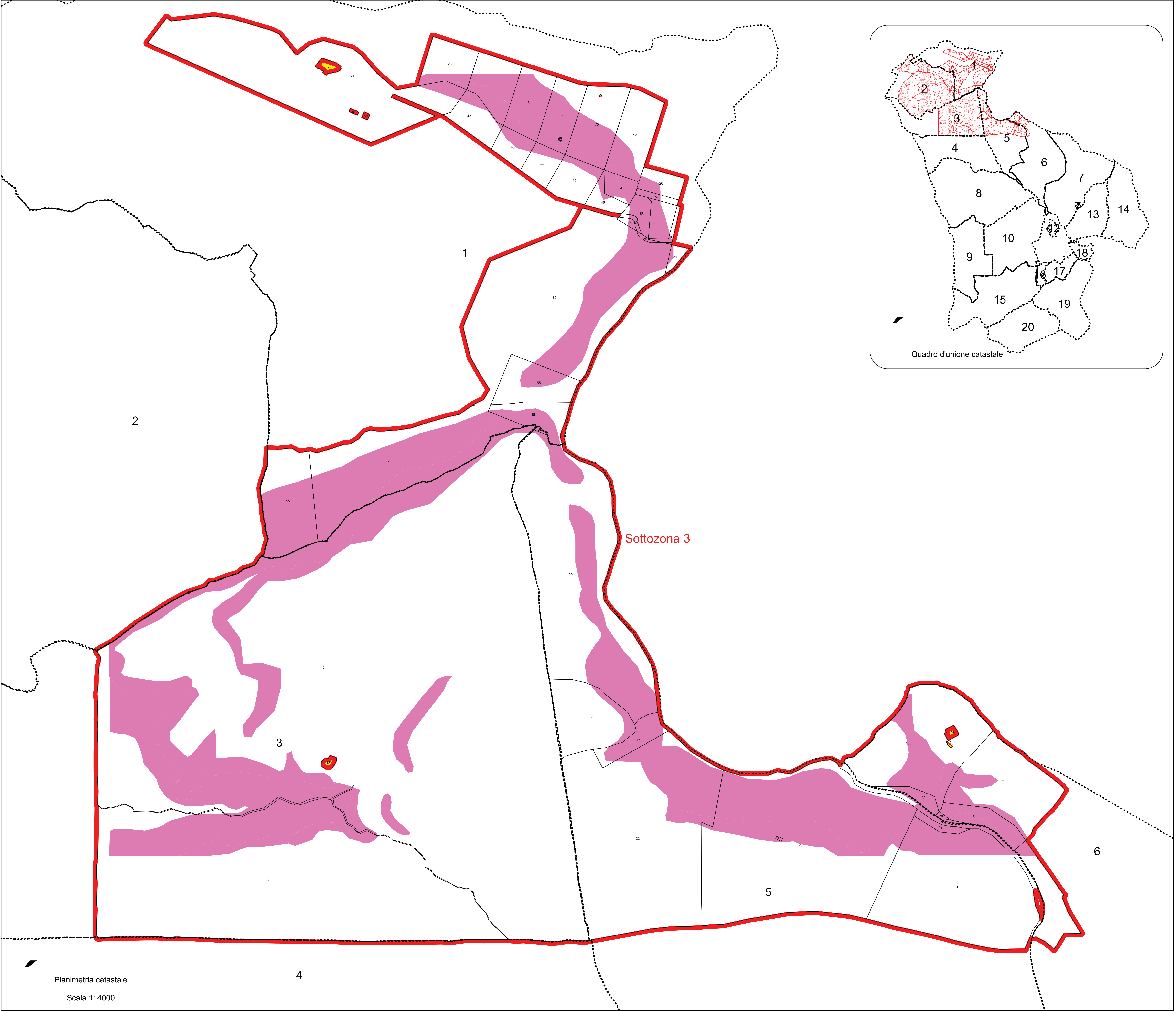

Corpo Forestale e di Vigilanza Ambientale
Servizio Ispettorato Ripartimentale di Sassari

Ai sensi dell'art. 4 del D. Lgs 82/2005 e s.m.i. si attesta che la presente copia digitale è conforme all'originale cartaceo incluso nella documentazione riguardante il procedimento di apposizione del vincolo idrogeologico ai sensi dell'art. 1 del R.D.L. 3267/23 per il Comune di Putifigari e pubblicato presso l'Albo Pretorio dello stesso Comune dal 24/11/2010 al 24/02/2011, per poi diventare parte integrante della Determinazione n°137 del 31/10/20 11 del Dirigente del Settore Ambiente – Agricoltura della Provincia di Sassari e acquisita da questo Servizio con prot. 87915 Classifica 14.10.3 del giorno 8/11/2011.

Il Direttore del Servizio
Dott. Sebastiano Mavuli
(firma digitale)